www.kenik.pl

# KARTA KATALOGOWA KG-4430TAS-IL-B-V2

## Najważniejsze cechy:

- Technologia: **Smart Dual Light, SMD**
- Rozdzielczość: **4MPX/2K**
- Kąt widzenia: **110°**
- Wielkość przetwornika: **1/2.7"**
- Typ oświetlacza: **Dual light (IR + LED)**
- Ogniskowa: **2.8 mm**
- Obiektyw: **Stały**
- Mikrofon: **Tak**
- Głośnik: **Nie**




## Opis produktu:

Kamera **KG-4430TAS-IL-B-V2** wyposażona jest w przetwornik obrazu o rozdzielczości **4MPX/2K**, zapewniający szczegółowy obraz monitorowanego obszaru. Zastosowany stały obiektyw **2.8 mm** oferuje kąt widzenia **110°**, dzięki czemu kamera sprawdzi się w obserwacji posesji, wejść, parkingów oraz pomieszczeń.

Urządzenie wykorzystuje oświetlacz **Dual light (IR + LED)** o zasięgu do **30M**, umożliwiający pracę również przy słabym oświetleniu lub całkowitej ciemności. Kamera została wykonana w obudowie typu **Tubowa**, przeznaczonej do pracy w systemach monitoringu CCTV. Model **posiada wbudowany mikrofon**.

## Akcesoria:


KG-101W-G


KG-104B-G


KG-106C

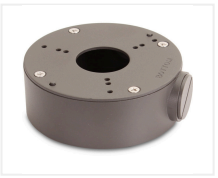
KG-100-G

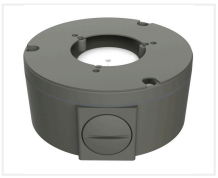
KG-100W-G-V2


KG-103B-G


KG-105S-G-V2

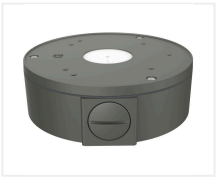
KG-102W-G

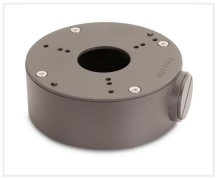
KG-100-G-V2

Mimo dołożenia wszelkich starań producent/dystrybutor/sprzedawca nie gwarantuje, że opublikowane dane techniczne, zdjęcia oraz opisy nie zawierają uchybień lub błędów. Powyższy dokument ma charakter informacyjny i nie stanowi oferty handlowej w rozumieniu kodeksu cywilnego.

www.kenik.pl

# KARTA KATALOGOWA KG-4430TAS-IL-B-V2

## Specyfikacja techniczna:

| Parametr | **Wartość** |
|---|---|
| Technologia | Smart Dual Light, SMD |
| Rozdzielczość | 4MPX/2K |
| Kąt widzenia | 110 |
| Wielkość przetwornika | 1/2.7" |
| Typ oświetlacza | Dual light (IR + LED) |
| Ogniskowa | 2.8 mm |
| Obiektyw | Stały |
| Mikrofon | Tak |
| Głośnik | Nie |
| Typ obudowy | Tubowa |
| Liczba strumieni | 3 |
| Główny strumień | 25 kl/s @ 4MPX |
| Dodatkowy strumień | 25/30fps@720P |
| Strumień mobilny | 25/30fps@CIF |
| Kompresja audio | G.711a/G.711u/AAC |
| WDR | WDR 120dB |
| Funkcje IVS | Tak |
| DORI | N/A |
| Typ złącza audio | brak |
| Inteligentna analiza obrazu | Detekcja ruchu (człowiek/pojazd), Przekroczenie linii (człowiek/pojazd), Wejście w obszar (człowiek/pojazd), Opuszczenie obszaru (człowiek/pojazd), Szybki ruch |
| Przysłona | F1.6 |
| Materiał obudowy | Metalowa |
| Zasięg oświetlacza IR | 30M |
| Zasięg oświetlacza LED | 30M |
| Kolor obudowy | Czarny |
| Zasilanie PoE / 12V | Tak (PoE) / Tak (12V) |
| MicroSD | Tak (256GB) |
| Wej/Wyj audio | brak |

Mimo dołożenia wszelkich starań producent/dystrybutor/sprzedawca nie gwarantuje, że opublikowane dane techniczne, zdjęcia oraz opisy nie zawierają uchybień lub błędów. Powyższy dokument ma charakter informacyjny i nie stanowi oferty handlowej w rozumieniu kodeksu cywilnego.

www.kenik.pl

# KARTA KATALOGOWA KG-4430TAS-IL-B-V2

## Specyfikacja techniczna:

| Parametr | **Wartość** |
|---|---|
| Wej/Wyj alarmowe | brak |
| Dioda flash (funkcja LED) | Nie |
| Aktywne odstraszanie | Nie |
| Smart IR | Tak |
| Klasa szczelności | IP67 |
| Klasa odporności | brak |
| Ochrona przepięciowa | 2KV |
| Temperatura pracy | -30C ~ +60C |
| Protokoły sieciowe | TCP/IP,ICMP,HTTP,HTTPS,FTP,DHCP,DNS,DDNS,RTP,RTSP,RTCP,NTP,IGMP,UPnP,SMTP,UPnP-TM,P2P,Bonjour |
| RTMP | Tak |
| Pobór mocy | 6W |
| Czułość przetwornika | 0.006lux (kolor), 0lux (IR wł.) |
| NDAA | Tak |
| Auto tracking | Nie |
| Zoom optyczny | brak |

Mimo dołożenia wszelkich starań producent/dystrybutor/sprzedawca nie gwarantuje, że opublikowane dane techniczne, zdjęcia oraz opisy nie zawierają uchybień lub błędów. Powyższy dokument ma charakter informacyjny i nie stanowi oferty handlowej w rozumieniu kodeksu cywilnego.