www.kenik.pl

KARTA KATALOGOWA KG-830DPA-DL-G

Najważniejsze cechy:

- Technologia: **Smart Dual Light, SMD**
- Rozdzielczość: **8MPX/4K**
- Kąt widzenia: **109°**
- Wielkość przetwornika: **1/2.7"**
- Typ oświetlacza: **Dual light (IR + LED)**
- Ogniskowa: **2.8 mm**
- Obiektyw: **Stały**
- Mikrofon: **Tak**
- Głośnik: **Nie**



Opis produktu:

Kamera **KG-830DPA-DL-G** wyposażona jest w przetwornik obrazu o rozdzielczości **8MPX/4K**, zapewniający szczegółowy obraz monitorowanego obszaru. Zastosowany stały obiektyw **2.8 mm** oferuje kąt widzenia **109°**, dzięki czemu kamera sprawdzi się w obserwacji posesji, wejść, parkingów oraz pomieszczeń.

Urządzenie wykorzystuje oświetlacz **Dual light (IR + LED)** o zasięgu do **30M**, umożliwiający pracę również przy słabym oświetleniu lub całkowitej ciemności. Kamera została wykonana w obudowie typu **Kopułkowa**, przeznaczonej do pracy w systemach monitoringu CCTV. Model **posiada wbudowany mikrofon**.

Akcesoria:


KG-101W-G


KG-104B-G


KG-106C

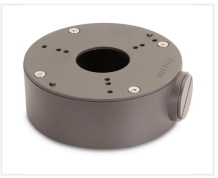
KG-100-G


KG-103B-G

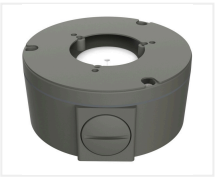
KG-100W-G-V2

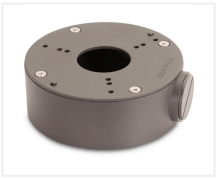
KG-100-G-V2

Mimo dołożenia wszelkich starań producent/dystrybutor/sprzedawca nie gwarantuje, że opublikowane dane techniczne, zdjęcia oraz opisy nie zawierają uchybień lub błędów. Powyższy dokument ma charakter informacyjny i nie stanowi oferty handlowej w rozumieniu kodeksu cywilnego.

www.kenik.pl

KARTA KATALOGOWA KG-830DPA-DL-G

Specyfikacja techniczna:

Parametr	**Wartość**
Technologia	Smart Dual Light, SMD
Rozdzielczość	8MPX/4K
Kąt widzenia	109
Wielkość przetwornika	1/2.7"
Typ oświetlacza	Dual light (IR + LED)
Ogniskowa	2.8 mm
Obiektyw	Stały
Mikrofon	Tak
Głośnik	Nie
Typ obudowy	Kopułkowa
Liczba strumieni	3
Główny strumień	20 kl/s @ 8MPX
Dodatkowy strumień	25/30fps@D1
Strumień mobilny	brak
Kompresja audio	G.711A/G.711U
WDR	WDR 120dB
Funkcje IVS	Nie
Typ złącza audio	brak
Inteligentna analiza obrazu	Detekcja ruchu (człowiek)
Materiał obudowy	Metalowa
Zasięg oświetlacza IR	30M
Zasięg oświetlacza LED	30M
Kolor obudowy	Grafitowy
Zasilanie PoE / 12V	Tak (PoE) / Tak (12V)
MicroSD	Tak (256GB)
Wej/Wyj audio	brak
Wej/Wyj alarmowe	brak
Dioda flash (funkcja LED)	Nie
Aktywne odstraszanie	Nie
Smart IR	Tak

Mimo dołożenia wszelkich starań producent/dystrybutor/sprzedawca nie gwarantuje, że opublikowane dane techniczne, zdjęcia oraz opisy nie zawierają uchybień lub błędów. Powyższy dokument ma charakter informacyjny i nie stanowi oferty handlowej w rozumieniu kodeksu cywilnego.

www.kenik.pl

KARTA KATALOGOWA KG-830DPA-DL-G

Specyfikacja techniczna:

Parametr	**Wartość**
Klasa szczelności	IP67
Klasa odporności	brak
Ochrona przepięciowa	6KV
Temperatura pracy	-40C ~ +60C
Protokoły sieciowe	TCP/IP,ICMP,HTTP,HTTPS,FTP,DHCP,DNS,DDNS,RTP,RTSP, RTMP,RTCP,NTP,IGMP,UPnP,SMTP,UPnP-TM,P2P,Bonjour,IPV6
RTMP	Tak
Pobór mocy	6W
Czułość przetwornika	0.008lux (kolor), 0lux (IR wł.)
NDAA	Tak
Auto tracking	Nie
Zoom optyczny	brak
Zoom cyfrowy	brak
Obrót w poziomie	brak
Prędkość obrotu	brak
Obrót w pionie	brak

Mimo dołożenia wszelkich starań producent/dystrybutor/sprzedawca nie gwarantuje, że opublikowane dane techniczne, zdjęcia oraz opisy nie zawierają uchybień lub błędów. Powyższy dokument ma charakter informacyjny i nie stanowi oferty handlowej w rozumieniu kodeksu cywilnego.